

Centrale termice noi, la școlile din oraș

Una din cele mai importante investiții realizate în anul 2013 a fost instalarea de centrale termice noi la 13 instituții de învățământ. Lucrările au fost demarate la începutul lunii iulie și au fost finalizate în cursul lunii octombrie. Odată cu aceste lucrări s-a realizat și contorizarea individuală a internatelor și cantinelor.

Unitățile de învățământ la care s-au instalat aceste centrale sunt: Liceul Tehnologic Electromureș, Liceul Tehnologic Gheorghe Șincai, Școala Gimnazială Al.Ioan Cuza, Școala Gimnazială Liviu Rebreanu, Școala Gimnazială Dacia (corp A), Școala Gimnazială Mihai Viteazu și Grădinița cu Program Prelungit Dumbrava Minunată, Grădinița cu Program Prelungit Albinuța, Grădinița cu Program Prelungit Rîndunica, Grădinița cu Program Prelungit Licurici, Grădinița cu Program Prelungit Paradisul Copilariei, Grădinița cu Program Prelungit nr.12 și Administrația Creșelor.

În luna septembrie a anului 2013 a fost inaugurat corpul de clădire destinat Liceului cu Program Sportiv Szasz Adalbert, lucrare începută în anul 2008. Valoarea lucrării a fost de aproximativ 4.800.000 RON. Clădirea este construită în regim parter cu patru nivele, are 11 săli de clasă, centrală termică modernă și toate spațiile administrative necesare.



Liceul cu program Sportiv Szasz Adalbert – clasele IX-XII

În urma deciziei de relocare a Școlii Gimnaziale Europa de la vechiul sediu de pe str. Horea nr.19-23, pe strada Victor Babeș nr.11 (clădirea în care a funcționat LPS Szasz Adalbert clasele IX-XII), au fost efectuate lucrări de reparații capitale, prin renovarea întregii clădiri, înlocuirea tâmplăriei din lemn cu PVC, rașchetarea și lăcuirea parchetului, renovarea holurilor și a grupurilor sanitare. Reabilitarea clădirii va continua cu reparația integrală a șarpantei acoperișului acestei instituții,.



Școala Gimnazială Europa – sală de clasă

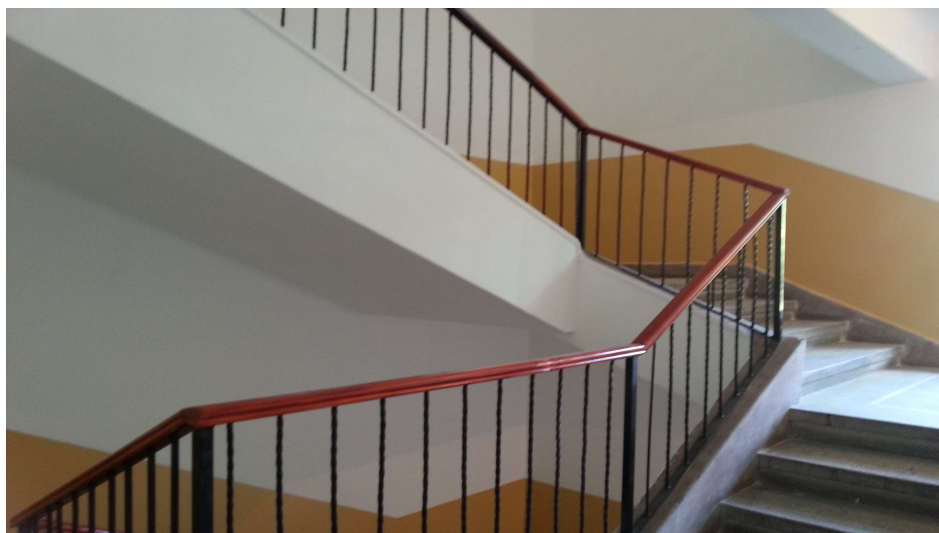

Școala Gimnazială Europa - casa scării

În anul 2013 au fost finalizate lucrările de înlocuire a tâmplăriei din lemn cu PVC la Școala Gimnazială Dacia, corpul A de pe strada Panseluțelor nr.6. Prin realizarea acestor lucrări condițiile de desfășurare a învățământului au fost considerabil îmbunătățite.



Școala Gimnazială Dacia - corp A

Având în vedere tendința mondială de renunțare la sursele de lumină clasice, neeficiente energetic și promovarea surselor de lumină performante, categorie din care fac parte LED-urile, în luna decembrie 2013 s-a procedat la înlocuirea sistemului de iluminat convențional cu sistem de iluminat cu LED-uri la Școala Gimnazială Beșa.

Scopul implementării acestui proiect este **creșterea fiabilității sistemului de iluminat, reducerea consumului** de energie și a **costurilor** de mentenanță, în comparație cu sistemul tradițional existent. În același sens legislația europeană prevede înlocuirea până în 2017 a surselor de iluminat cu incandescență și descărcare în gaze.

Au fost efectuate lucrări de reparații la hidroizolația Liceului Tehnologic Electromureș, Scolii Gimnaziale Romulus Guga și a Liceului cu Program Sportiv Szasz Adalbert (clasele I - VIII).

În vederea sprijinirii unităților de învățământ în realizarea de lucrări de reparații curente și igienizare au fost achiziționate și furnizate materiale de construcții și finisaje. Acestea au fost utilizate pentru igienizarea sălilor de grupă, a grupurilor sanitare, a bucătărilor și spațiilor de depozitare, astfel încât acestea să corespundă din punct de vedere estetic și igienico - sanitar. Lucrările au fost executate cu personalul propriu al instituțiilor de

învățământ, iar perioada de execuție a acestor lucrări a fost pe parcursul vacanței de vară.

În ceea ce privește întreținerea sistemelor de încălzire, a circuitelor electrice și a rețelelor interioare de apă s-au realizat lucrări de verificare, reparații și înlocuire piese defecte.

În toamna anului 2013 au fost finalizate lucrările de extindere, mansardare și renovare a clădirii în care își desfășoară activitatea Centrul Social Rozmarin. Centrul este destinat copiilor din familii defavorizate.

În ideea promovării unui stil de viață sănătos și a încurajării activităților sportive, au fost montate la trei instituții de învățământ suporturi pentru biciclete.



Liceul cu Program Sportiv Szasz Adalbert

Pe parcursul anului 2013 au fost verificate și documentele privind solicitările de sprijin financiar acordate de Consiliul Local, bisericilor și lăcașurilor de cult recunoscute din Municipiul Tirgu Mures. Au fost întocmite referatele și rapoartele pentru monitorizarea lucrărilor de reparații, restaurări și reabilitări.

Pentru anul în curs, ne propunem să demarăm lucrările la Grădinița cu Program Prelungit nr.16 de pe strada Sportivilor nr. 2, vom continua proiectele noastre cu scopul de a reduce consumul de energie convențională (gaz, apă și curent), lucrări de reparații, lucrări de urgență, diferite lucrări curente la instituțiile de învățământ și vom întocmi proiecte și studii pentru îmbunătățirea periodică a condițiilor de studiu.

În aprilie 2013 a fost inaugurat cabinetul stomatologic din cadrul Scolii Gimnaziale Romulus Guga, eveniment salutat cu entuziasm atât de corpul profesoral, cât și de elevii școlii și de părinții acestora.

Principala activitate a cabinetului a constat în întocmirea fișelor dentare pentru elevii școlii. Fișa cuprinde observațiile medicilor referitoare la sănătatea orală a copiilor, cât și recomandări pentru rezolvarea problemelor depistate. Proiectul a demarat cu transmiterea unei scrisori de intenție către părinți în care s-a descris activitatea cabinetului, respectiv procedurile implicate în întocmirea fișei dentare, solicitându-se totodată acordul acestora.

Din cele 500 de scrisori transmise, 350 au avut un răspuns pozitiv.

În semestrul al doilea al anului 2012-2013 au fost consultați 331 elevi (25 clase) cărora li s-au întocmit și înmănat fișa dentară.

Medicii implicați în activitatea cabinetului au desfășurat în paralel, acțiuni de prevenire și educație sanitară. **(DIRECȚIA ȘCOLI)**